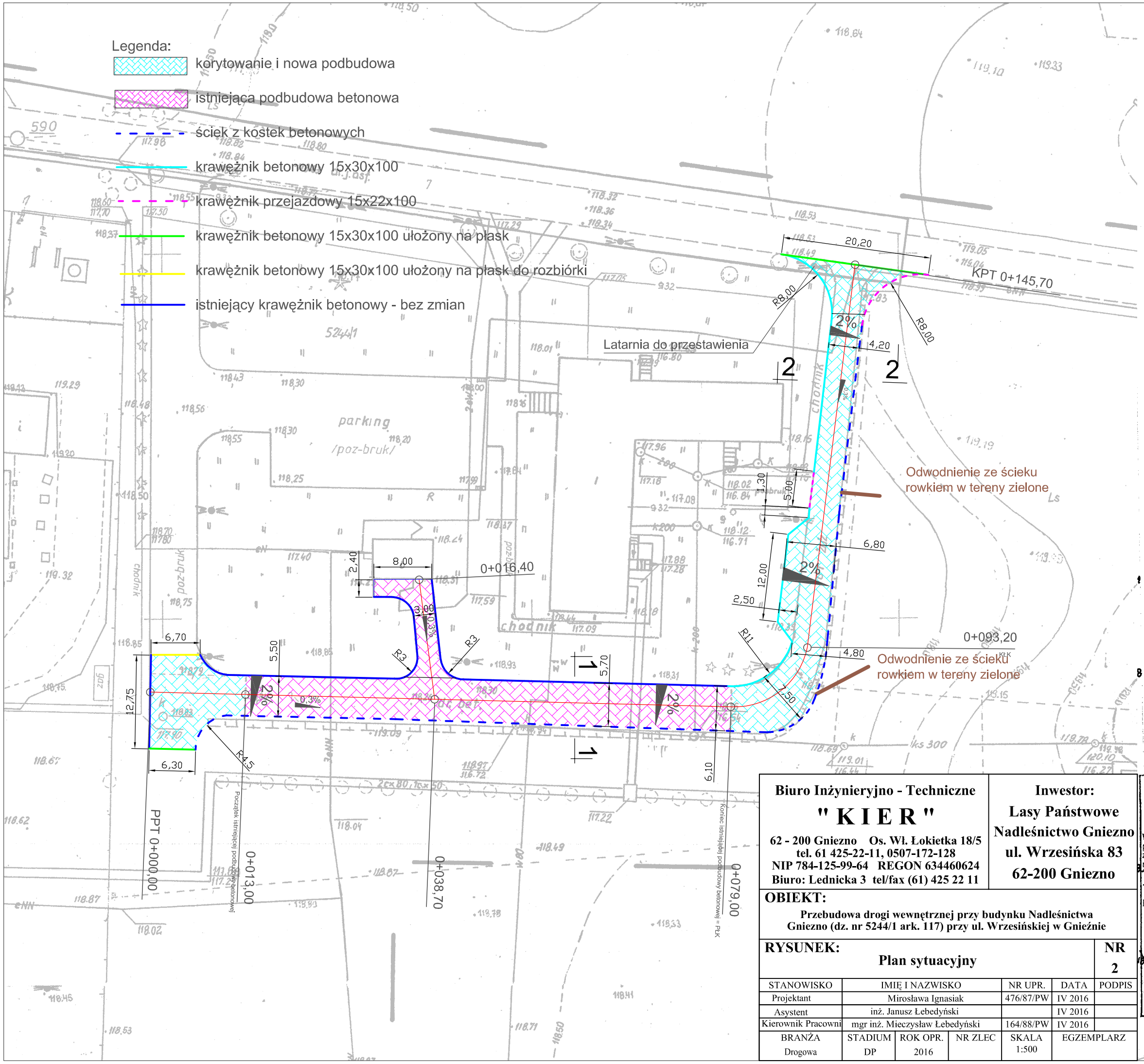

Mapa zasadnicza

1:500

KERG G117-3/2012
woj. wielkopolskie
pow. gnieźnieński
miasto Gniezno
ulica Wrzesińska
Ark117/sekcja/156c;156d; 166a; 166b
wł. Skarb Państwa
trwały zarząd Nadleśnictwo Gniezno
obręb Popowo Podleśne
KW 45541
pow. 35.2100 ha
działka 5244/1
zasięg aktualizacji
stan na dzień 25.07.2012

Mapa do celów projektowych wolno reprodukować po naniesieniu projektu.

Mapa niniejsza może służyć do celów projektowych
Nie wyklucza się istnienia w terenie innych nie wskazanych na niniejszej mapie urządzeń podziemnych, które nie były zgłoszone do inwentaryzacji.

REPRODUKCJA WZBRONIONA
Wszystkie trwałe obiekty budowlane podlegają wytyczeniu przez jednostki wykonawstwa geodezyjnego (art. 27 ust. 2 pkt. 2 ustawy z dnia 17.05.1989r. - Prawo geodezyjne i kartograficzne tj. Dz. U. z 2005r Nr 240, poz. 2027 ze zm.) i art. 43 pkt. 1 ustawy z dnia 07.07.1994r. Prawo budowlane (tj. Dz. U. z 2006r. Nr 156, poz. 1118 ze zm.)

Zgodnie z art. 18 ustawy z dnia 17.05.1989r. - Prawo geodezyjne i kartograficzne (tj. Dz. U. z 2005r Nr 240, poz. 2027 ze zm.) rozpowszechnianie, rozprowadzanie oraz reprodukowanie w celu rozpowszechniania i rozprowadzania niniejszej mapy wymaga zezwolenia Starosty Gnieźnieńskiego.

S.C GEO – SAW
Mateusz, Marzena Sawiccy
usługi geodezyjne
62-200 Gniezno, ul. Grunwaldzka37
(061) 426-79-89, 0602 434 038
NIP 784-19-31-700 Regon 631089046

mgr inż. MATEUSZ SAWICKI
geodeta uprawniony
Zaświadcz. Głównego Geod. Kraju 16931
62-200 Gniezno, ul. Grunwaldzka37
(061) 426-79-89, 0602 434 038

25. lipca 2012
data podpis

Biuro Inżynieryjno - Techniczne
" K I E R "
62 - 200 Gniezno Os. Wł. Łokietka 18/5
tel. 61 425-22-11, 0507-172-128
NIP 784-125-99-64 REGON 634460624
Biuro: Lednicka 3 tel/fax (61) 425 22 11

Inwestor:
Lasy Państwowe
Nadleśnictwo Gniezno
ul. Wrzesińska 83
62-200 Gniezno

OBIEKT:
Przebudowa drogi wewnętrznej przy budynku Nadleśnictwa Gniezno (dz. nr 5244/1 ark. 117) przy ul. Wrzesińskiej w Gnieźnie

RYSUNEK: **Plan sytuacyjny** **NR 2**

STANOWISKO	IMIĘ I NAZWISKO	NR UPR.	DATA	PODPIS
Projektant	Mirosława Ignasiak	476/87/PW	IV 2016	
Asystent	inż. Janusz Łebedyński		IV 2016	
Kierownik Pracowni	mgr inż. Mieczysław Łebedyński	164/88/PW	IV 2016	

BRANŻA	STADIUM	ROK OPR.	NR ZLEC	SKALA	EGZEMPLARZ
Drogowa	DP	2016		1:500	

STAROSTA GNIEŹNIEŃSKI
Powiatowy Ośrodek Dokumentacji Geodezyjnej i Kartograficznej
W obszarze oznaczonym linią ..... potwierdzono w terenie aktualność treści mapy zasadniczej. Dokumenty potwierdzające aktualność mapy przyjęto do zasobu powiatowego w dniu ..... i zaewidencjonowano pod nr G117-3/2012
Niniejsza mapa może służyć do celów projektowych.
Projektowane obiekty budowlane wymagające pozwolenia na budowę podlegają wytyczeniu i inwentaryzacji powykonawczej przez jednostki uprawnione do wykonania prac geodezyjnych.
Gniezno, dnia .....
(imię i nazwisko, podpis, stanowisko służbowe osoby upoważnionej)
z up. Starosty Gnieźnieńskiego
Starszy Geodeta